

TEILANSICHT, M 1:10

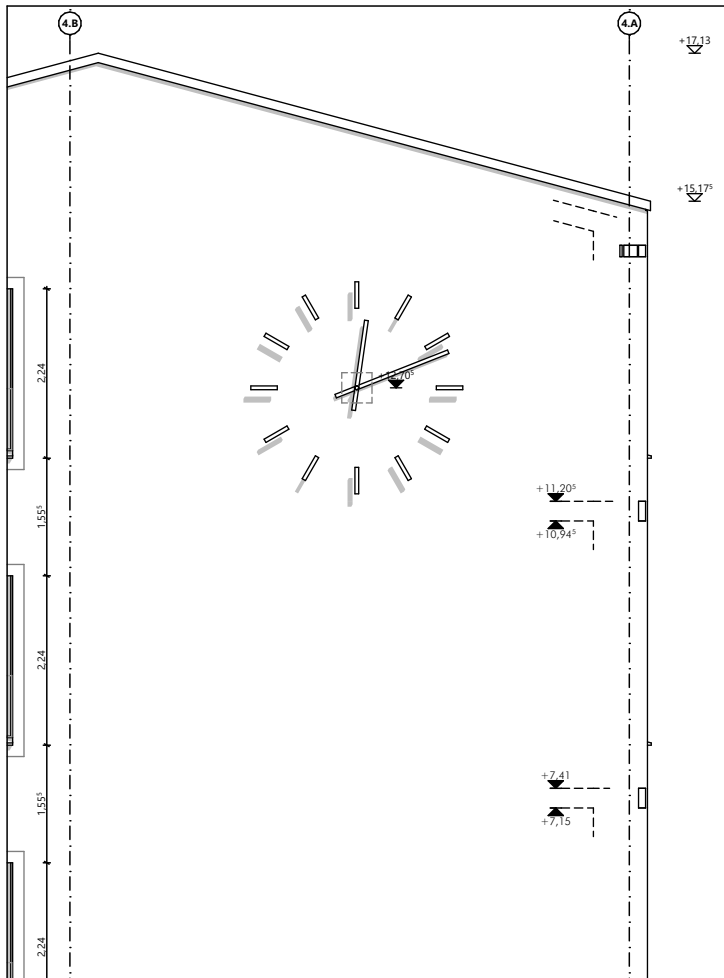

TEILANSICHT BT4, M 1:100

IND.	DATUM	Zeichner	ID	BEMERKUNG

PLANNR./INDEX		603/	QRCode:
BAUHERR			
Stadt Wolfratshausen			
Marienplatz 1 , 82515 Wolfratshausen			
MAßNAHME			
Sanierung und Erweiterung			
Grund- u. Mittelschule Wolfratshausen			
Hammerschmiedweg 8, 82515 Wolfratshausen			
<hr/>			
Detail BT4		Ausführungsplanung	
Einbauteil VHF, Fassadenuhr		M 1:10, 1:100	
<hr/>			
PLANVERFASSER			
<hr/>			
DATEI		STAND	
WOR_5_KUP_B4_DT_O3_FAS_603_		05.02.2026	